

Libramont-Chevigny

Bertrix

Herbeumont

Léglise

Chiny

Tintigny

Province de Luxembourg - Arrondissement de Neuchâteau
Commune de Neuchâteau
Grand-Place 1
6840 Neuchâteau
Tél: 06127 50 90 - Fax: 06127 50 99

Programme Communal de Développement Rural

Documents cartographiques

Patrimoine communal bâti et non bâti Zones d'intérêt écologique, paysager et architectural

Plan n° 6a ouest

Echelle : 1/10.000

Date du relevé :

Date du dossier :
Mai 2024

Auteur de projet



IMPACT
Institut pour le Patrimoine Architectural, Paysager et Culturel
Avenue de la Gare 2
68000 BERTRIX
Tél: 061 41 54 54
Fax: 061 41 54 07
Email: info@impact.lu
http://www.impact.lu

Sources
Données patrimoine bâti, naturel et paysager: SPW
Ventes: SPW
Cadastré: SPW Inforce
Projection utilisée: Lambert belge (2) EPSG: 31370
Auteur: Impact spw
Dernière consultation des données: 08/05/24

Légende commune		Légende spécifique		Zones d'intérêt écologique		Zone d'intérêt architecturale	
	Limite communale		Zone d'intérêt paysager		Arbres remarquables		Monuments classés
	Limite cadastrale		Point de vue remarquable (ADESA)		Haies remarquables		Biens repris à l'inventaire du patrimoine et immobilier
	Construction existante		Ligne de crête		Sites de Grand Intérêt Biologique		Sites classés
	Autoroute existante		Périmètre d'intérêt paysager au plan de secteur		Réserves naturelles domaniales		Réserves naturelles agréées
	Roads de fer existante		Périmètre d'intérêt remarquable ADESA		Parcs naturels		Site Natura 2000
	Chemin de fer						

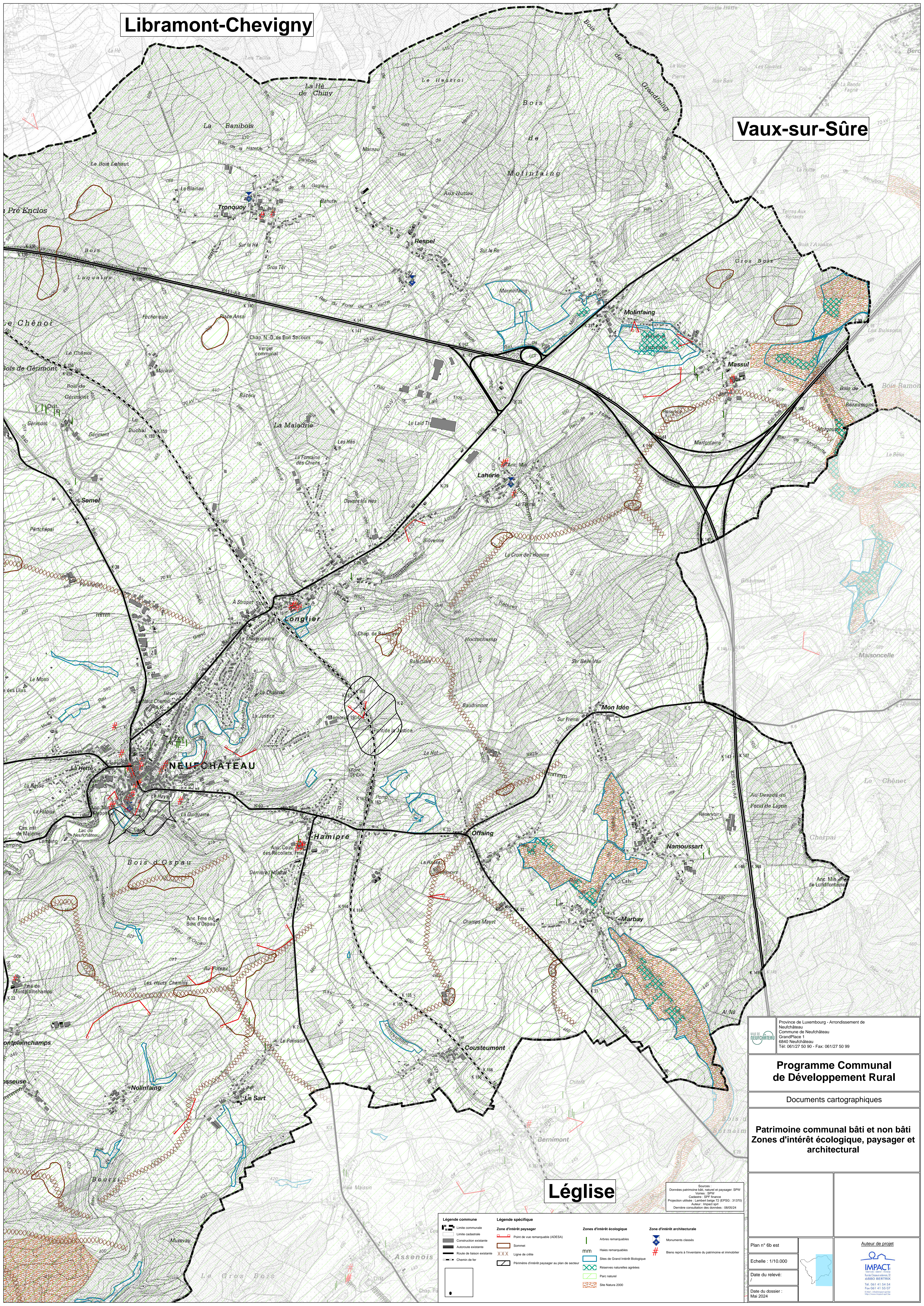

Province de Luxembourg - Arrondissement de Neuchâteau
Commune de Neuchâteau
Grand-Place 1
6840 Neuchâteau
Tél. 061/27 50 90 - Fax: 061/27 50 99

Programme Communal de Développement Rural

Documents cartographiques

Patrimoine communal bâti et non bâti Zones d'intérêt écologique, paysager et architectural

Légende

Légende commune	Légende spécifique	Zones d'intérêt écologique	Zones d'intérêt architecturale
■ Limite communale	■ Zone d'intérêt paysager	■ Aires remarquables	■ Monuments classés
■ Limite cadastrale	■ Point de vue remarquable (ADESA)	■ Haies remarquables	■ Biens repris à l'inventaire du patrimoine et immobilier
■ Construction existante	■ Sommet	■ Sites de Grand Intérêt Biologique	
■ Autoroute existante	■ Ligne de crête	■ Réserves naturelles agréées	
■ Route de liaison existante	■ Périmètre d'intérêt paysager au plan de secteur	■ Parc naturel	
■ Chemin de fer		■ Site Natura 2000	

Sources :
Données patrimoine bâti, naturel et paysager: SPW
Voxes: SPW
Cadastrale: SPW France
Projection utilisée: Lambert belge 72 (EPSG: 31370)
Auteur: Impact spf
Dernière consultation des données: 08/05/24

Plan n° 6b est

Echelle : 1/10.000

Date du relevé :

Date du dossier : Mai 2024

Auteur de projet